

Estratto del P.A.T. Tav. 1 - CARTA DEI VINCOLI E DELLA PIANIFICAZIONE TERRITORIALE

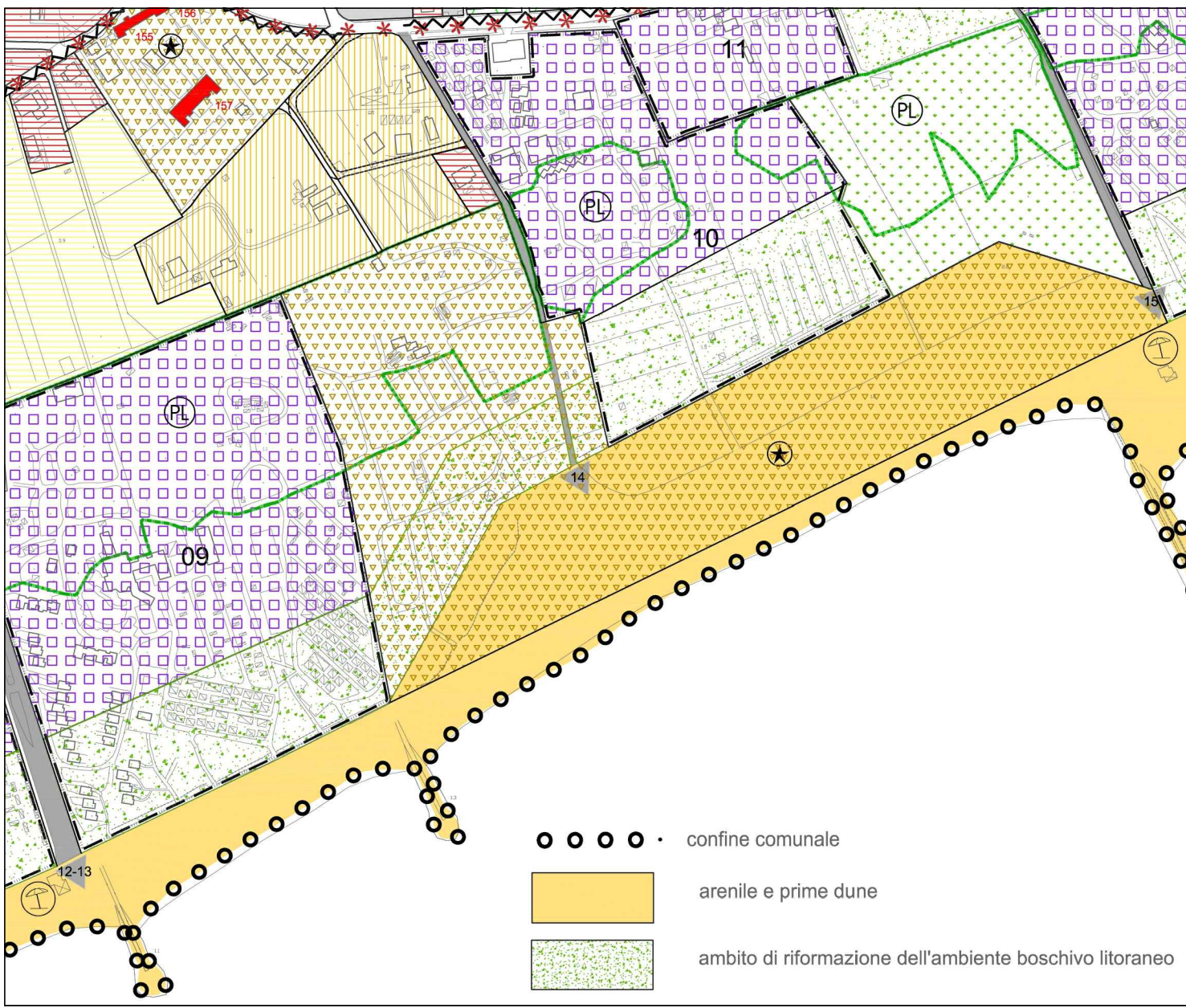

Estratto del P.I. Tav. 2.2 - ZONIZZAZIONE FUNZIONALE



Estratto del P.I. Tav. 3.9 - TIPI E MODI DI INTERVENTO

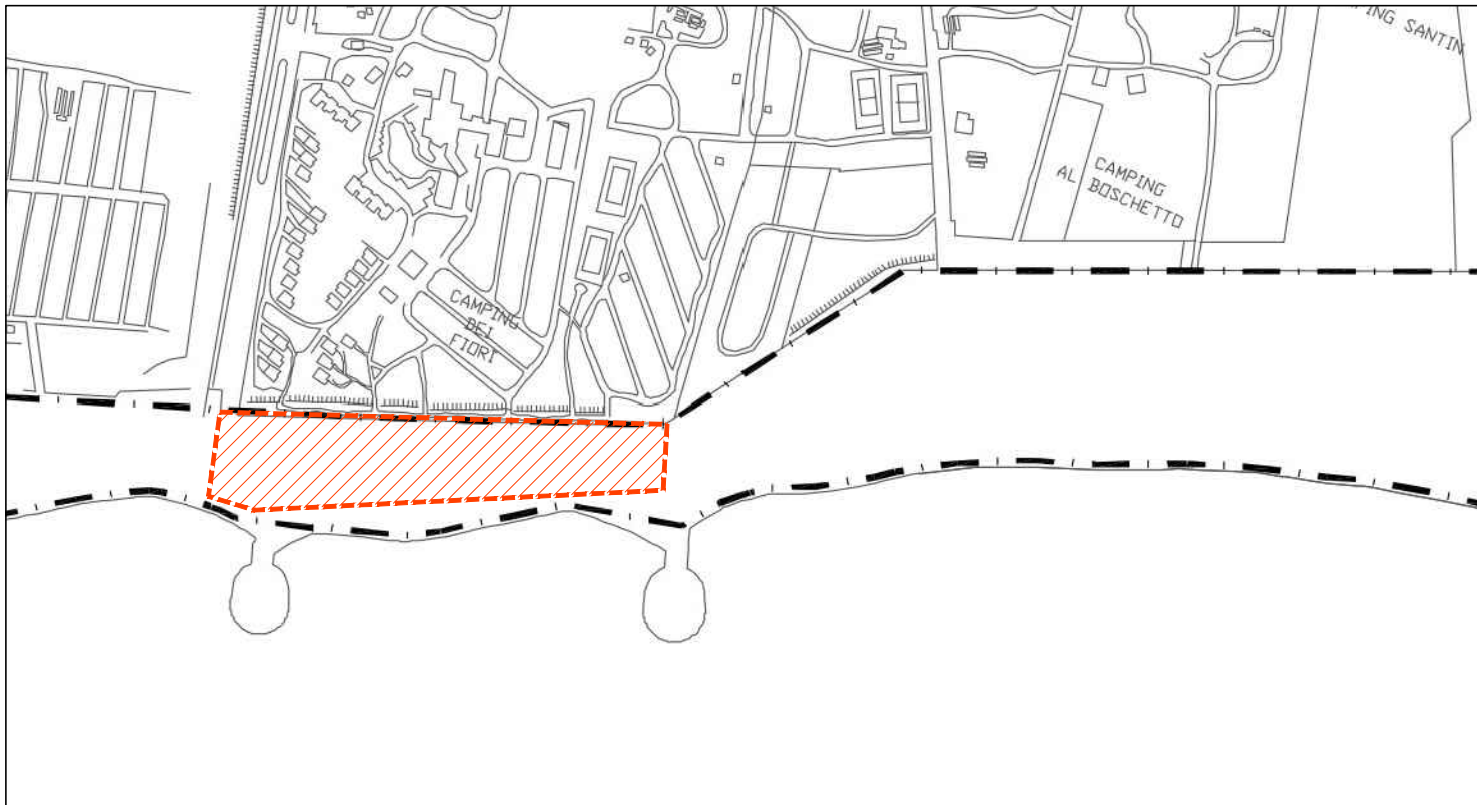

Estratto dal C.T.R.

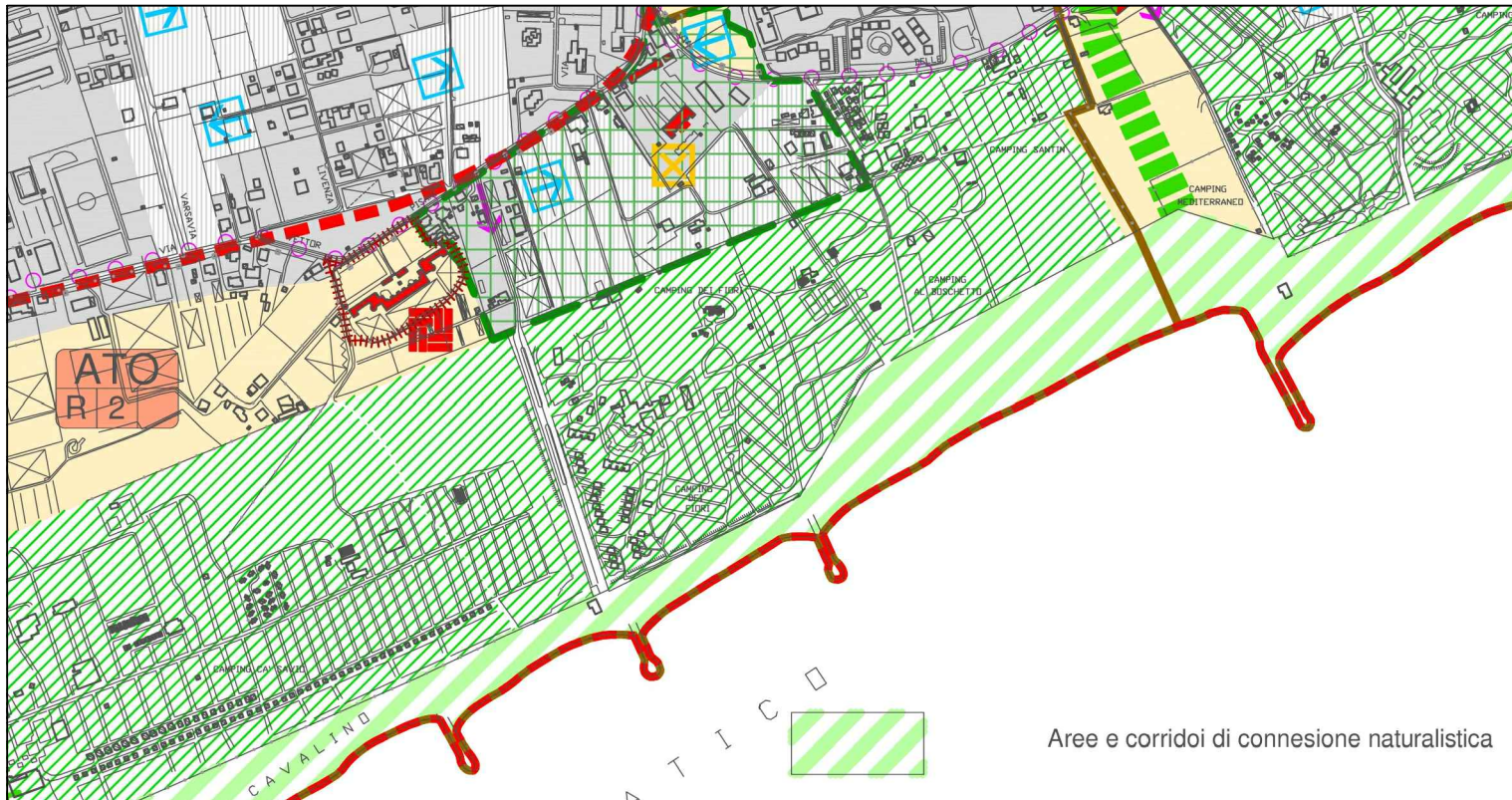

Estratto del P.A.T. Tav. 4 - CARTA DELLA TRASFORMABILITA'

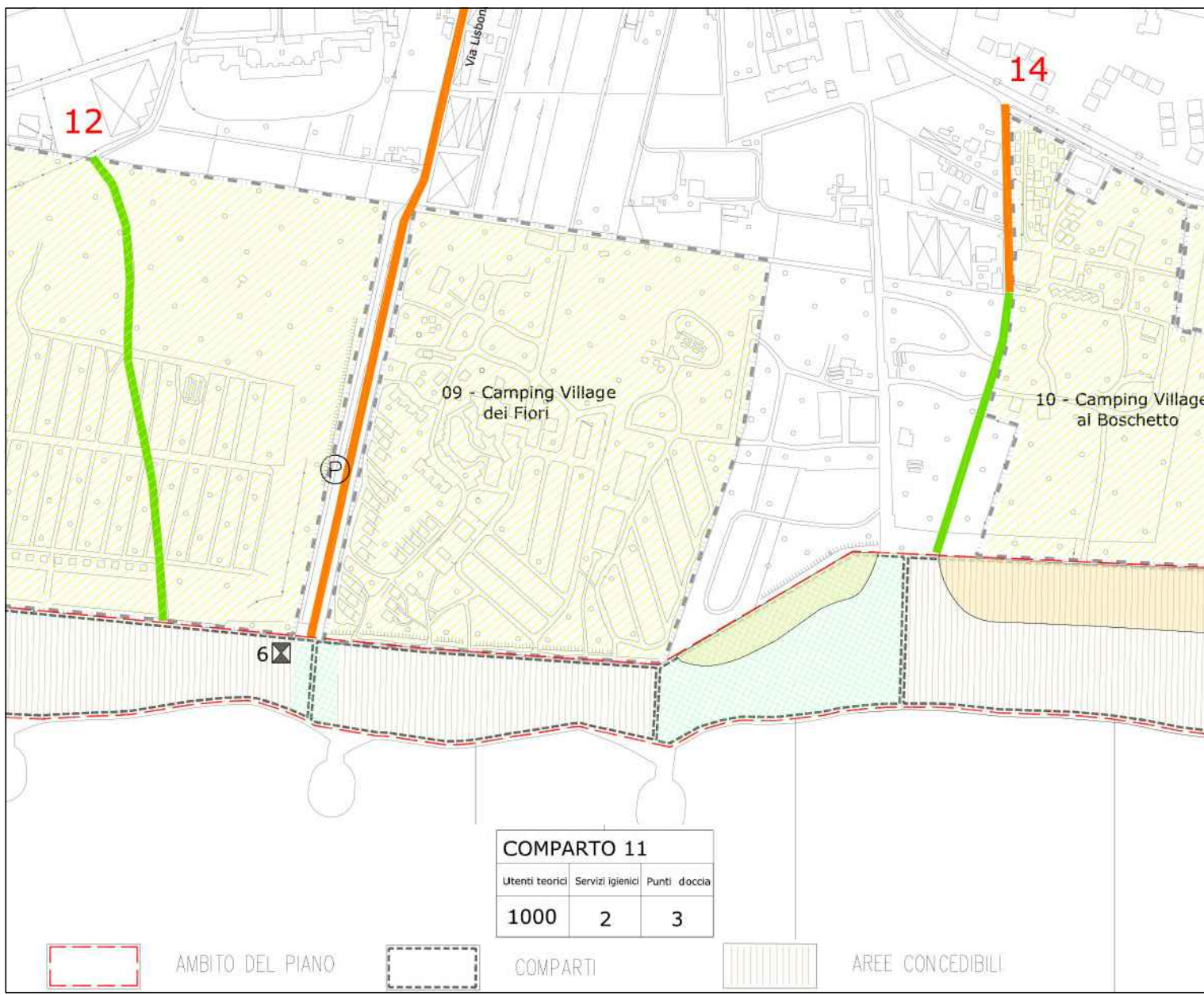

Estratto del P.P.A. Tav. 9 - ZONIZZAZIONE, COMPARTI E OFFERTA MINIMA DEI SERVIZI

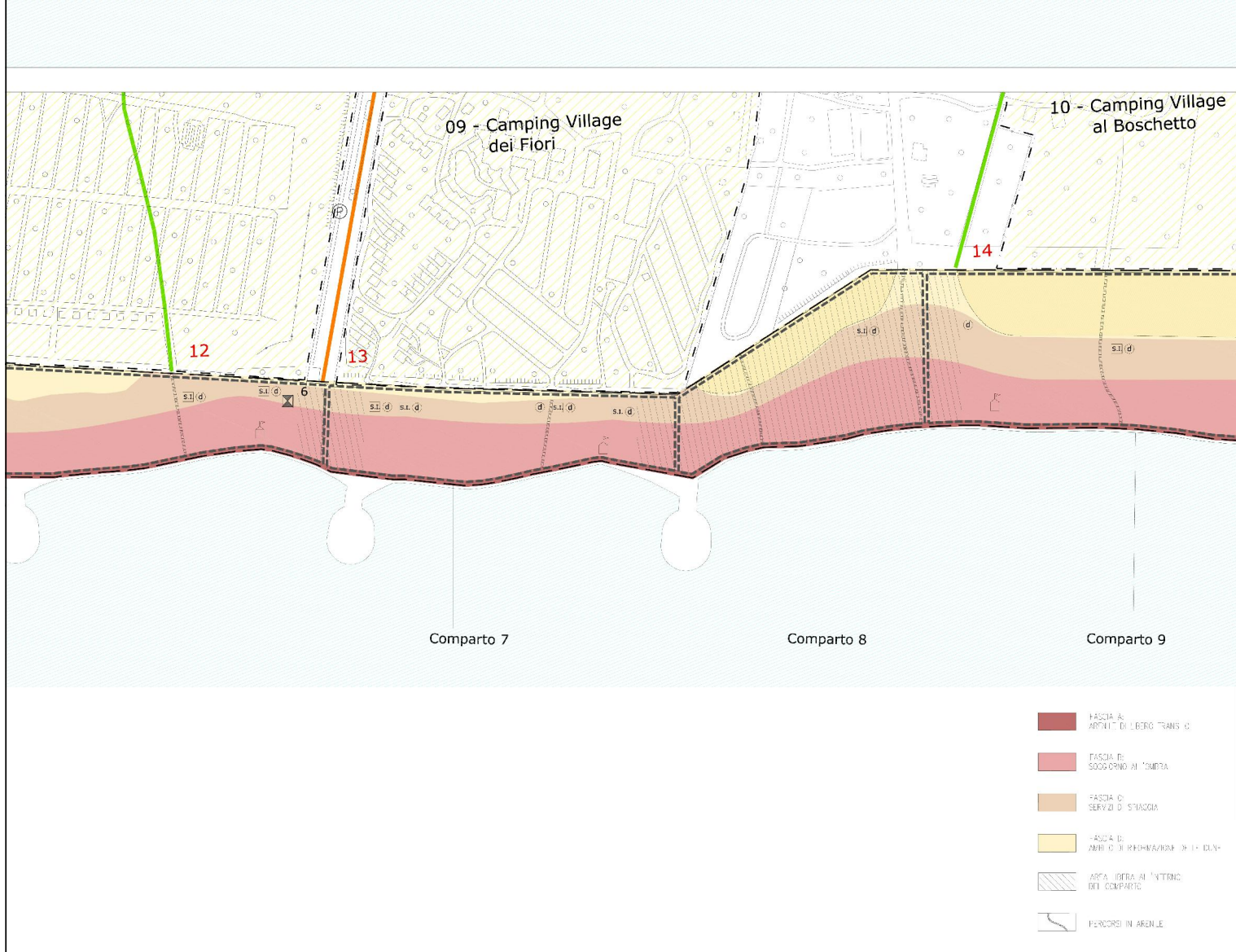

Estratto del P.P.A. Tav. 10.3 - PREVISIONE DI ASSETTO COMPLESSIVO DELL'ARENILE

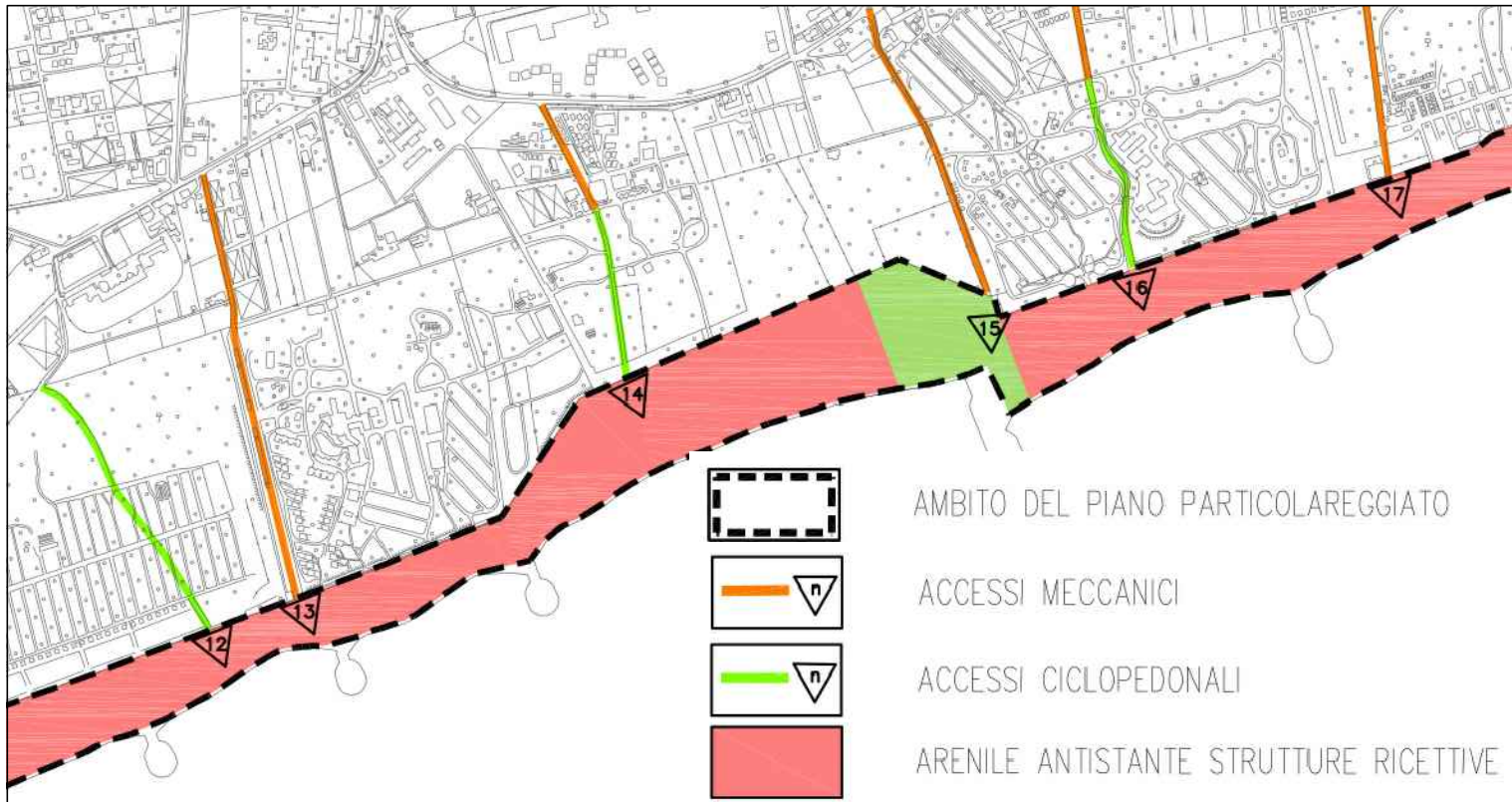

Estratto del P.P.A. Tav. 13 - TIPOLOGIA DI UTENZE PER ZONE OMOGENEE

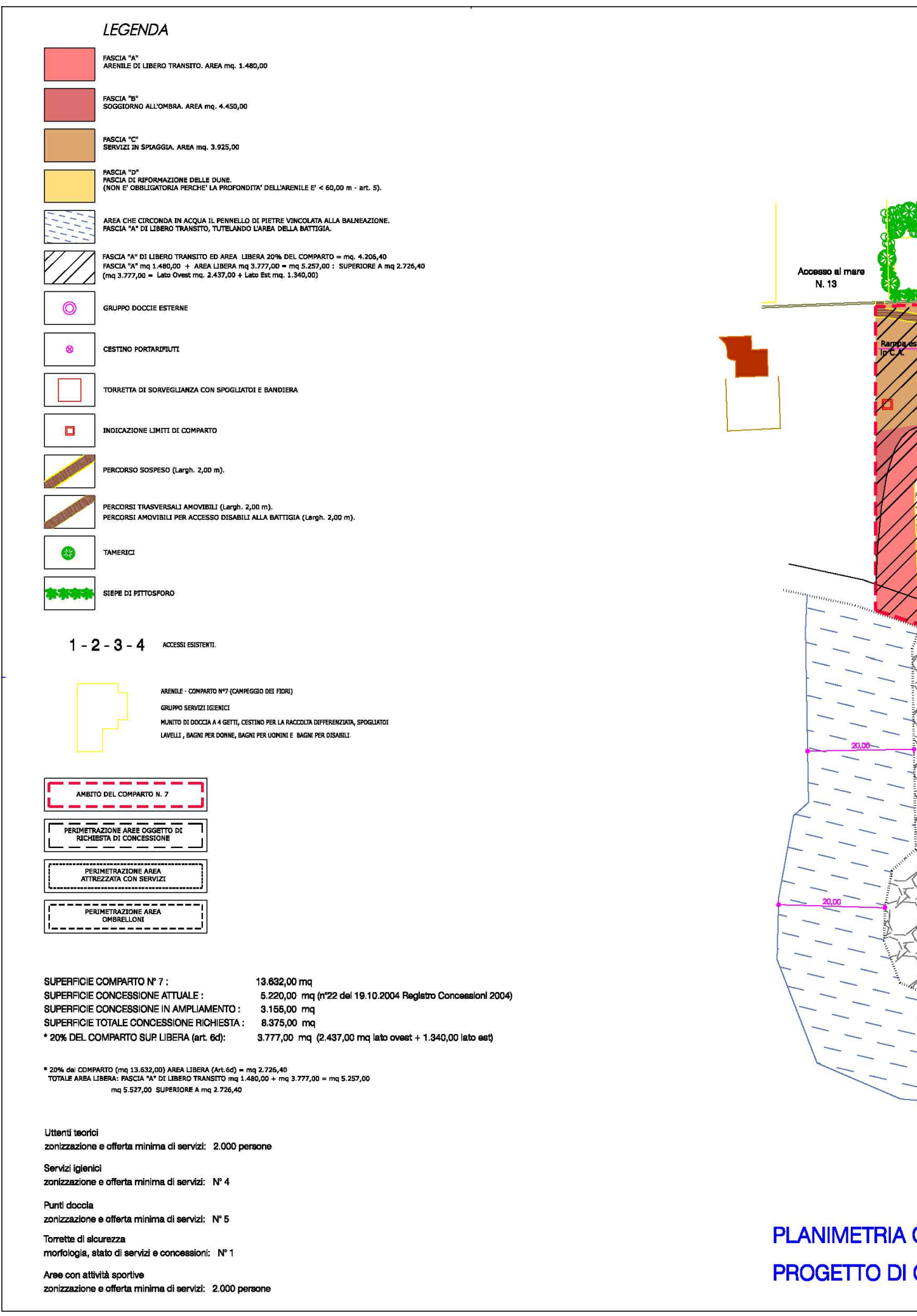

Estratto del Piano di Comparto approvata - ZONIZZAZIONE E FASCE FUNZIONALI



ESTRATTO DI MAPPA - Comune di Cavallino Treporti Fg 16 Mapp. 149 E 132 - Scala 1:2.000

COMUNE di CAVALLINO-TREPORTI  
CITTA' METROPOLITANA DI VENEZIA

COMPARTO 7 DEL PIANO PARTICOLAREGGIATO DELL'ARENILE  
1° VARIANTE AL PROGETTO APPROVATO  
CON DEL. GC n. 210 DEL 01.12.2015

COMMITTENTE: SAIT S.r.l.  
Sede Amministrativa  
Via Vettor Pisani, 56  
30013 CAVALLINO-TREPORTI (Ve)  
P.IVA: 01952110276  
Fax: 041/5966523  
TEL: 0421/5302041

RILIEVO STATO DI FATTO:  
INQUADRAMENTO URBANISTICO E TERRITORIALE

CODICE ELABORATO  
P820 07 D V1002 G2

3	EMISSIONE	MAR 2017	ALFIER	ALFIER	GRANZOTTO
2	EMISSIONE	GEN 2017	ALFIER	ALFIER	GRANZOTTO
1	EMISSIONE	LUGLIO 2016	ALFIER	ALFIER	GRANZOTTO
0	DESCRIZIONE	DATA	REDATTO	VERIFICATO	APPROVATO

PROGETTAZIONE:	Valter	Granzotto	Architetto	CON:	Mirco	Alfieri	Architetto
----------------	--------	-----------	------------	------	-------	---------	------------

PROTECO engineering  
San Donà di Piave (VE) - 30027, Via C. Battisti, 39 - tel. +39 0421 54589 fax +39 0421 54532  
www.protecoeng.com mail: protecoeng@protecoeng.com mail: PSC: protecoengineering@libero.it P.L. 03952490278

SCALE VARIE  
FILE: PRO100110002.dwg  
CTB: CTB-ARCHITETUR.dwg